

**polska sztuka ludowa**



NR INW.  
0214

## TREŚĆ

### BADANIA NAD SZTUKĄ LUDOWĄ W DWUDZIESTOLECIU 1944—1964

|   |     |
|---|-----|
| Od Redakcji . . . . .   | 189 |
| Roman Reinfuss Stan badań nad sztuką ludową i ich perspek-<br>tywy na najbliższą przyszłość . . . . . | 190 |
| Wojciech Kalinowski Stan badań nad budownictwem wiejskim . .  | 193 |
| Ksawery Piwocki Stan badań nad grafiką, malarstwem i rzeźbą   | 201 |
| Kazimierz Pietkiewicz Stan badań nad wycinanką i malowanką . .  | 207 |
| Anna Kutrzeba-Pojnarowa Stan badań nad strojem i tkaniną . . . .                                      | 210 |
| Ewa Fryś-Pietraszkowa Stan badań nad garncarstwem . . . . .   | 220 |
| Jacek Olędzki Uwagi o badaniach twórczości kowalskiej i sny-<br>cerskiej w Polsce . . . . .           | 224 |
| WSPOMNIENIE POŚMIERTNE  |     |
| Janina Oryńczyna Maria Woleńska 1904—1964 . . . . .   | 230 |
| KRONIKA . . . . .   | 231 |
| SUMMARY OF ARTICLES . . . . .   | 233 |
| PE3IOME . . . . .   | 234 |
| WYBITNI TWÓRCY LUDOWI DWUDZIESTOLECIA . . . . .   | 235 |
| Oprac. Jadwiga Jarnuszkiewiczowa i Anna Kunczyńska  |     |

Na okładce: Tkanina. Wyk. Leokadia Jakubik. Rytela Olechny, pow. Sokołów Podlaski. Fot. Jan Swiderski. Na stronie tytułowej: Kwiaton, rzeźba polichr., wys. 53 cm. Wyk. 1956 r. Zygmunt Skrętowicz. Worowo, pow. Łobez. Fot. Jan Swiderski.



KWARTALNIK INSTYTUTU SZTUKI POLSKIEJ AKADEMII NAUK ROK XVIII 1964 NR 4

# polska sztuka ludowa

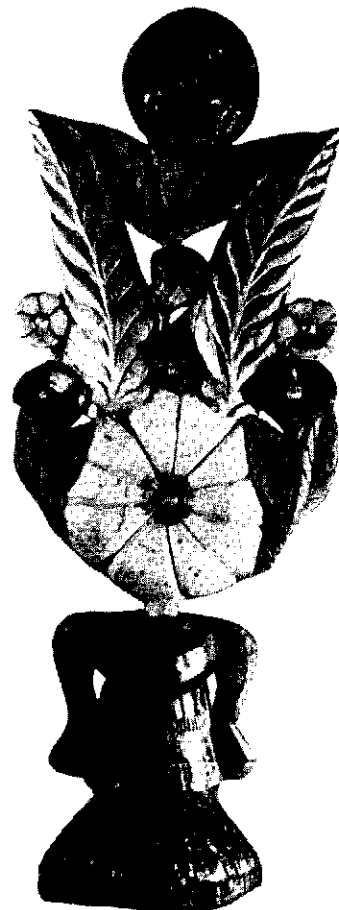

W XX - LECIE POLSKI LUDOWEJ

**KOMITET REDAKCYJNY**  
Mgr Aleksander Jackowski,  
dr Kazimierz Pietkiewicz,  
prof. dr Ksawery Piwocki,  
prof. dr Roman Reinfuss,  
prof. dr Tadeusz Seweryn.

**ZESPÓŁ REDAKCYJNY**  
Redaktor naczelny: mgr  
Aleksander Jackowski, za-  
stępca redaktora naczelnego:  
prof. dr Roman Reinfuss,  
sekretarz redakcji  
i redaktor działu: mgr  
Jadwiga Jarnuszkiewicz,  
współpracownicy: mgr  
Anna Kunczyńska, mgr  
Wacław Sułkowski, redaktor  
techniczny: Maria Klu-  
kowska, układ graficzny:  
Jadwiga Jarnuszkiewicz.  
Tłum.: D. Ronowicz (ang.),  
Natalia Stasińska (ros.).

**RED.:** Instytut Sztuki PAN,  
Warszawa, ul. Długa 26,  
tel. 31-32-71/4, w. 28 i 20.

**WYD. i ADMINISTR.:** P.P  
Wydawnictwa Artystyczne  
i Filmowe, Warszawa, ul.  
Krak. Przedmieście 21/23.